

- 1 CAPELA PROPUSA PENTRU CONSTRUIRE  
 $S_c = 151,20m^2$  (7mx21,60m)  
 $S_D = 151,20m^2$   
 $S_u = 89,40m^2 + 42,95m^2$  terasa
- 2 CASA PAROHIALA EXSTENTA
- 3 ANEXA EXSTENTA

INDICI TERITORIALI:  
 - NR. CAD. 50243  
 - C.F. NR. 50243 Cristolt

Seren = 7,900 mp  
 Scons. exist. = 0,00 mp  
 Sdest. exist. = 0,00 mp  
 POT existent = 0,0%

Scons. prop. = 151,20 mp  
 Sdest. prop. = 151,20 mp  
 POT propus = 1,91%  
 CUT propus = 0,02

ORDINUL ARHITECTILOR  
 DIN ROMANIA  
 2359  
 Vioarel  
 RATIU

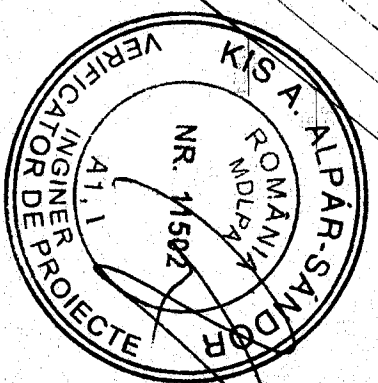

Acasta plansa si informatiile cuprinse, nu pot fi copiate, reproduse sau utilizate partial sau integral fara acordul S.C. PIXEL CONCEPT S.R.L. si nu pot fi imprimate decat pentru scopul pentru care au fost elaborate. Documentul are valabilitate doar cu semnatura si stampila originale.

<b>SEE PROIECT</b>		<b>TITLU PROIECT</b>	
Ing. COSTEA GEORGHE		INFINTARE CASA CEREMONII FUNERARE IN	
<b>PROIECTAT</b>		<b>AMPLASAMENT</b>	
arh. RATIU VIOREL		LOC. CRISTOLT NR. FN,	
<b>DESENAT</b>		<b>BENEFICIAR</b>	
teh. COSTEA G. SORIN		COM. CRISTOLT, JUD. SALAJ	
<b>PLAN DE SITUATIE</b>		<b>DENUMIRE PLANSĂ</b>	
		PAROHIA ORTODOXA ROMANA CRISTOLT	
		<b>SCARA</b>	
		1:500	
		<b>DATA</b>	
		14/2024	
		<b>FAZA</b>	
		D.T.A.C. + P.T.	
		<b>FORMAT</b>	
		A4	



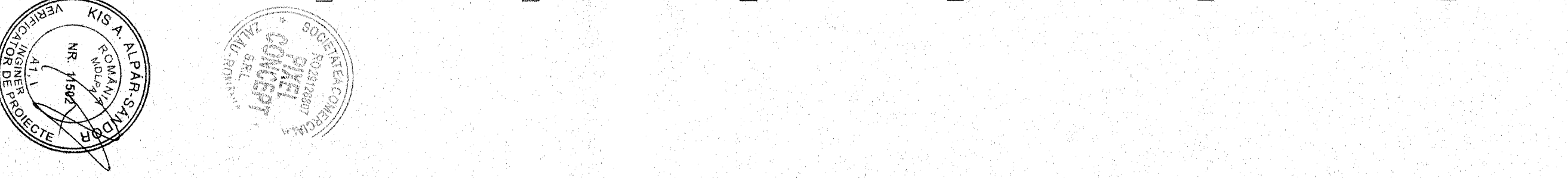
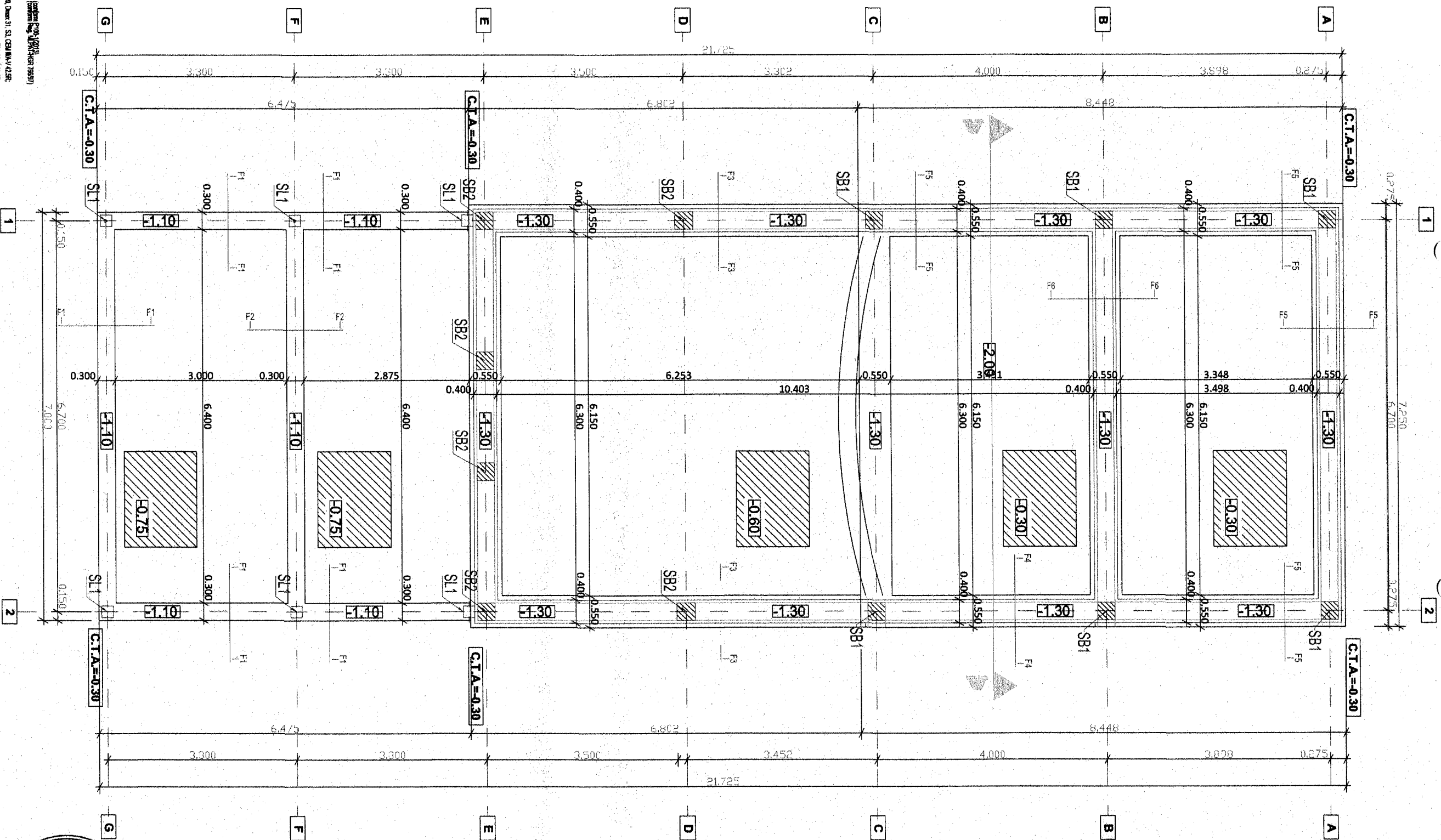

**Materiale:**  
 Beton:  
 C12/15-bloc fundatie  
 C16/20-elevatie/cuzinet  
 C20/25-placa pardosea si scari

**Armături:**  
 B500C - armatura longitudinala  
 B500A - armatura transversala  
 SPPB Ø6-100X100  
 a = 5cm

**Pirel Concept S.R.L.**  
 S.R.L. | Tel: 0757 064444 | 0744631748  
 Email: contact@pirelconcept.com

**TITLU PROIECT**  
 INFINTARE CASA CEREMONII FUNERARE IN  
 LOC. CRISTOLI,  
 COM. CRISTOLI, JUD. SALAJ

**AMPLASAMENT**  
 LOC. CRISTOLI NR. FN,  
 COM. CRISTOLI, JUD. SALAJ

**BENEFICIAR**  
 PAROHIA ORTODOXA ROMANA CRISTOLI

**PROIECTAT**  
 ing. COSTEA GHEORGHE

**DESEINAT**  
 teh. COSTEA G. SORIN

**PLANSA**  
 PLAN FUNDATIIL

**DATA**  
 14/02/2024

**SCARA**  
 1:50

**FORMAT**  
 R01

**NR. PR**  
 14/02/24

**FAZA**  
 D.T.A.C.

**DATA**  
 2024

**NR. PR**  
 AS

**PROIECTANT**  
 B (contina Pirel Concept S.R.L.)  
 Ing. Costea Gheorghe  
 Nr. 11502  
 Loc. Cristoli, Jud. Salaj

**PROIECTANT**  
 B (contina Pirel Concept S.R.L.)  
 Teh. Costea Sorin  
 Nr. 11502  
 Loc. Cristoli, Jud. Salaj

**PROIECTANT**  
 B (contina Pirel Concept S.R.L.)  
 Ing. Costea Gheorghe  
 Nr. 11502  
 Loc. Cristoli, Jud. Salaj

**PROIECTANT**  
 B (contina Pirel Concept S.R.L.)  
 Teh. Costea Sorin  
 Nr. 11502  
 Loc. Cristoli, Jud. Salaj

**PROIECTANT**  
 B (contina Pirel Concept S.R.L.)  
 Ing. Costea Gheorghe  
 Nr. 11502  
 Loc. Cristoli, Jud. Salaj

**PROIECTANT**  
 B (contina Pirel Concept S.R.L.)  
 Teh. Costea Sorin  
 Nr. 11502  
 Loc. Cristoli, Jud. Salaj

**PROIECTANT**  
 B (contina Pirel Concept S.R.L.)  
 Ing. Costea Gheorghe  
 Nr. 11502  
 Loc. Cristoli, Jud. Salaj

**PROIECTANT**  
 B (contina Pirel Concept S.R.L.)  
 Teh. Costea Sorin  
 Nr. 11502  
 Loc. Cristoli, Jud. Salaj

**PROIECTANT**  
 B (contina Pirel Concept S.R.L.)  
 Ing. Costea Gheorghe  
 Nr. 11502  
 Loc. Cristoli, Jud. Salaj

**PROIECTANT**  
 B (contina Pirel Concept S.R.L.)  
 Teh. Costea Sorin  
 Nr. 11502  
 Loc. Cristoli, Jud. Salaj

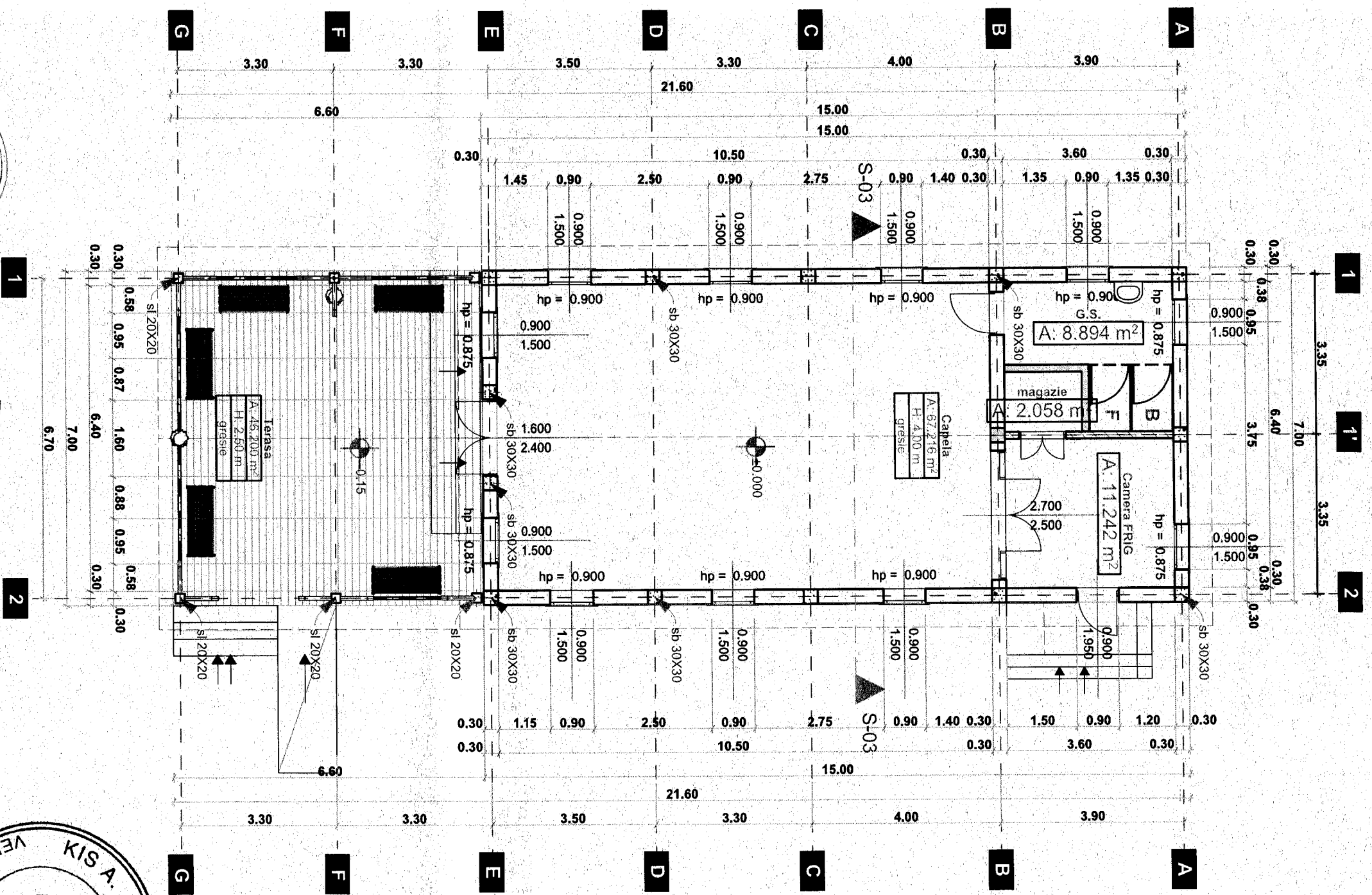

CAPELA PROPUSA P

Scid = 151,20 m<sup>2</sup>  
 Su = 89,40m<sup>2</sup>+ terasa 46,20m<sup>2</sup>



**S.C. PIXEL CONCEPT S.R.L.**  
 Vlozel  
 RATTIU

ORDINUL ARHITECTILOR  
 DIN ROMANIA  
 2359

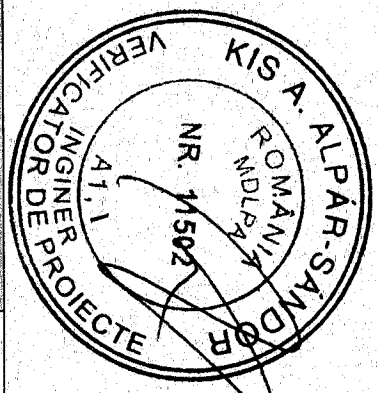

ACEASTA PLANSA SI INFORMATIILE CUPRINSE, NU POT FI COPILATE, REPRODUSE SAU UTILIZATE PARTIAL SAU INTEGRAL DECAT CU ACORDUL S.C. PIXEL CONCEPT S.R.L. SI NU POT FI JETATE DECAT PENTRU SCOPUL PENTRU CARE AU FOST ELABORATE. DOCUMENTUL ARE VALABILITATE DECAT CU SEMNATURILE SI STAMPILILE ORIGINALE.

**TITLU PROIECT**  
 INFINTARE CASA CEREMONII FUNERARE IN  
 LOC. CRISTOLT,  
 COM. CRISTOLT, JUD. SALAJ

**AMPLASAMENT**  
 LOC. CRISTOLT NR. FN,  
 COM. CRISTOLT, JUD. SALAJ

**SEF PROIECT**  
 ing. COSTEA GHEORGHE

**PROIECTAT**  
 arh. RATTIU VIOREL

**DESENAT**  
 teh. COSTEA G. SORIN

**BENEFICIAR**  
 PAROHIA ORTODOXA ROMANA CRISTOLT

**DENUMIRE PLANSA**  
 PLAN PARTER

NR. PR.	14/2024
FAZA	D.T.A.C. + P.T.
SCARA	1:100
DATA	aprilie 2024
PLANSAS	A.01
FORMAT	A3

NR. PR.	14/2024	FAZA	1:50	DATA	aprilie 2024	PLANSA	A.02	FORMAT	A3
TITLU PROIECT		COMANDA AMPLASAMENT							
INFINIȚARE CASA CEREMONII FUNERARE ÎN		ZALAU							
D.T.A.C. + P.T.		S.C. PIXEL CONCEPT S.R.L.							
SCARA		ZALAU							
D.T.A.C. + P.T.		email: costea.g.sorin@gmail.com							
SCARA		Tel: 0757 064444 / 0744631488							
D.T.A.C. + P.T.		aceasta planșă și informațiile cuprinse în ea sunt utilizate parțial sau integral							
D.T.A.C. + P.T.		de către clientul S.C. PIXEL CONCEPT S.R.L. și nu pot fi utilizate decât pentru scopul pentru care							
D.T.A.C. + P.T.		au fost elaborate. Documentul are valabilitate doar cu semnăturile și stămpilele originale.							
D.T.A.C. + P.T.		S.E.F. PROIECT							
D.T.A.C. + P.T.		Ing. COSTEA GHEORGHE							
D.T.A.C. + P.T.		PROIECTAT							
D.T.A.C. + P.T.		Beneficiar							
D.T.A.C. + P.T.		PAROHIA ORTODOXA ROMANA CRISTOLT							
D.T.A.C. + P.T.		DESENAT							
D.T.A.C. + P.T.		teh. COSTEA G. SORIN							
D.T.A.C. + P.T.		FATA DA PRINCIPALA							

- 1 Invelitoare din tabla, tip tigla
- 2 Tamplarie PVC, cu geam termopan
- 3 Tencuiala minerala decorativa (nuante de alb)
- 4 Tencuiala speciala pentru soclu, tip Baumit sau placaj piatra naturala.
- 5 Trotuar de protectie

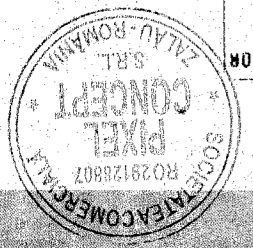
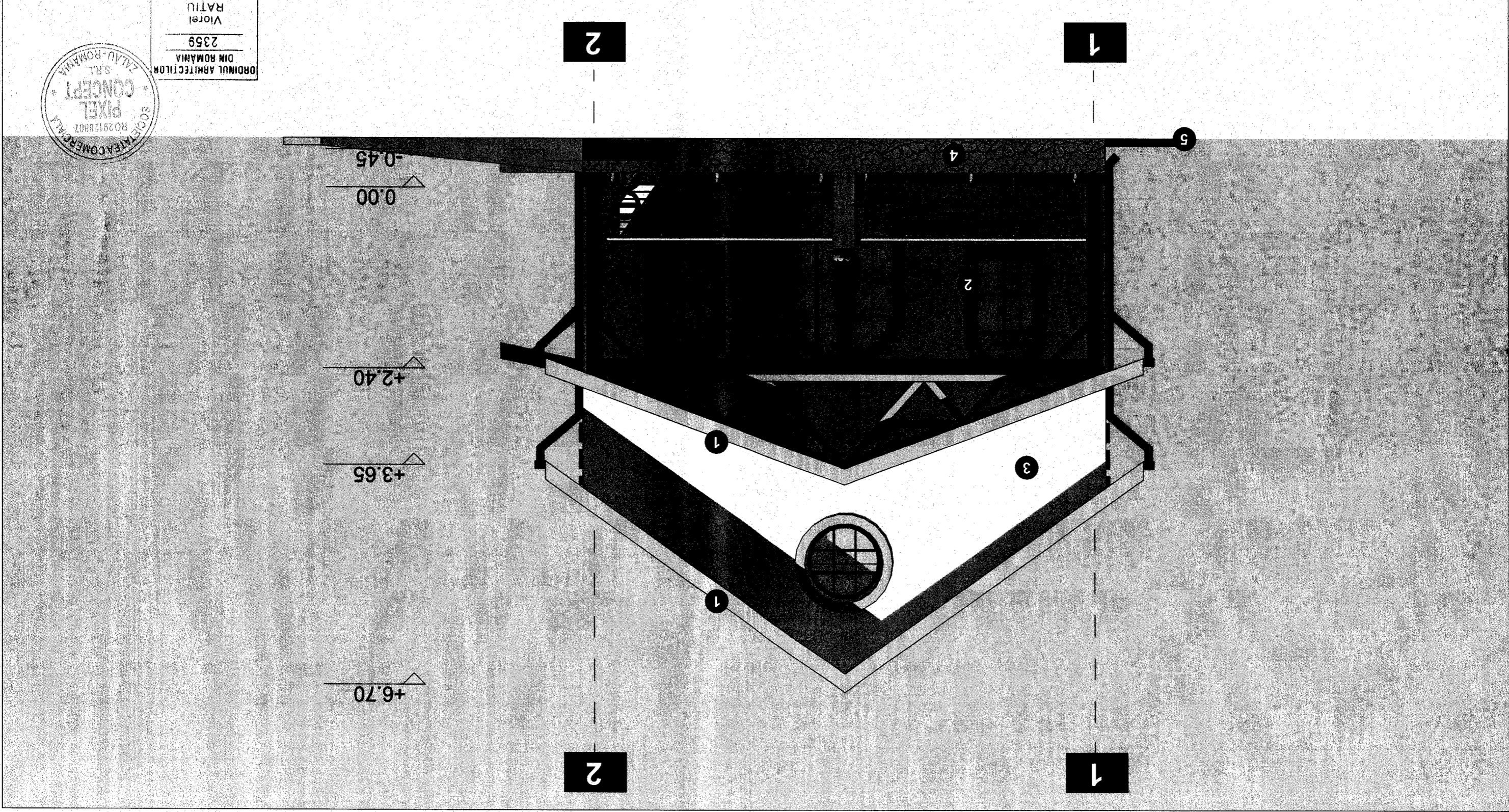

ORDINUL ARHITECTILOR  
DIN ROMANIA  
2359  
Vioarei  
RATIU

NR. PR.	14/2024	FAZA D.T.A.C. + P.T.	SCARA 1:50	DATA aprilie 2024	PLANSĂ	A.03	FORMAT	A3
TITLU PROIECT		<b>S.C. PIXEL CONCEPT S.R.L.</b> ZALAU tel: 0757 064444 / 0744631485 email: costea.g.sorin@gmail.com Aceasta planşa si informațiile cuprinse, nu pot fi copiate, reproduse sau utilizate parțial sau integral, decât cu acordul S.C. PIXEL CONCEPT S.R.L. si nu pot fi utilizate decât pentru scopul pentru care au fost elaborate. Documentul are valabilitate doar cu semnăturile si stampilele originale.						
INFINIȚARE CASA CEREMONII FUNERARE IN		<b>COM. CRISTOLT, JUD. SALAJ</b> <b>LOC. CRISTOLT,</b> <b>COM. CRISTOLT NR. FN,</b> <b>COM. CRISTOLT, JUD. SALAJ</b>						
AMPLASAMENT		<b>ing. COSTEA GHEORGHE</b> <b>PROIECTAT</b> <b>BENEFICIAR</b> <b>PAROHIA ORTODOXA ROMANA CRISTOLT</b> <b>DESENAT</b> <b>teh. COSTEA G. SORIN</b>						
FATA		<b>FATADA POSTERIOARA</b>						

ORDINUL ARHITECTILOR  
DIN ROMANIA  
2359  
Vioarei  
RATIU

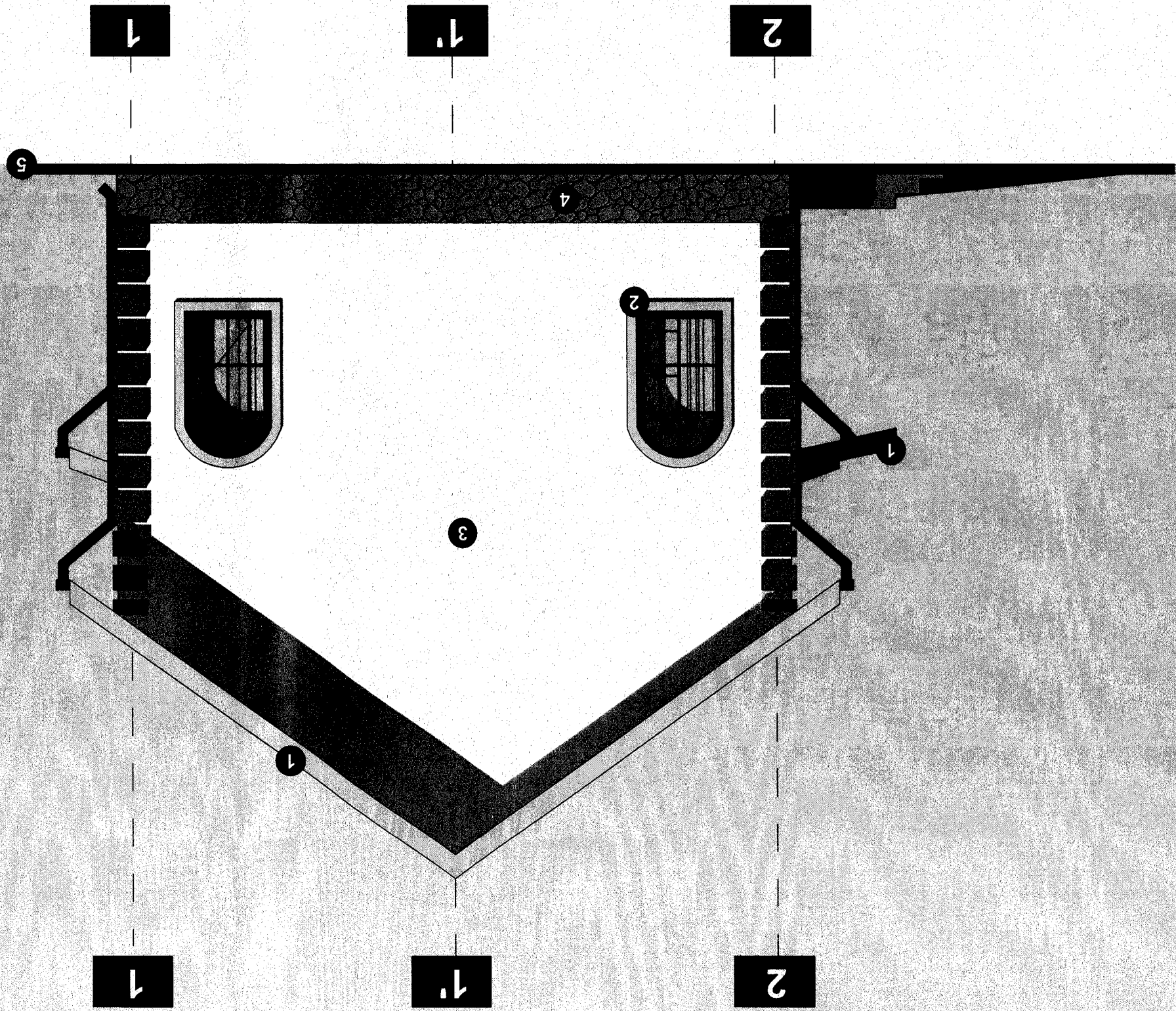
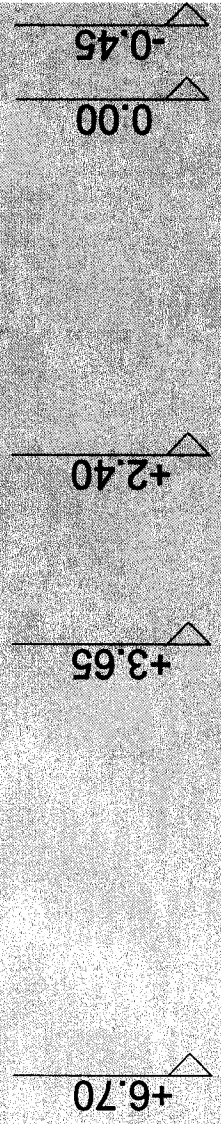

- 1 Invelitoare din tabla, tip tigla
- 2 Tamplarie PVC, cu geam termopan
- 3 Tencuiala minerala decorativa (nuante de alb)
- 4 Tencuiala speciala pentru soclu, tip Baumit sau placaj piatra naturala.
- 5 Trotuar de protectie

NR. PR.	14/2024	FAZA	D.T.A.C. + P.T.	SCARA	1:100	DATA	aprilie 2024	PLANSA	A.04	FORMAT	A3
TITLU PROIECT		VIORIEL RATIU		ORDINUL ARHITECTILOR DIN ROMANIA 2359		INFINITARE CASA CEMENZIUNERARE IN					
LOC. CRISTOLT, COM. CRISTOLT, JUD. SALAJ		LOC. CRISTOLT, COM. CRISTOLT, JUD. SALAJ		AMPLASAMENT		Ing. COSTEA GEORGHE					
PROIECTAT		BENEFICIAR		PAROHIA ORTODOXA ROMANA CRISTOLT		Carh. RATIU VIORIEL					
DESENAT		DENUMIRE PLANSA		FATADA LATERALA DREAPTA		teh. COSTEA G. SORIN					

**S.C. PIXEL CONCEPT S.R.L.**  
 ZALAU  
 2368807  
 tel: 0757 064444 / 0744631485  
 email: costea.g.sorin@gmail.com

**SEE PROJECT**  
 Aceasta plansa si informatiile cuprinse, nu pot fi copiate, reproduse sau utilizate partial sau integral, decat cu acordul S.C. PIXEL CONCEPT S.R.L. si nu pot fi folizate decat pentru scopul pentru care au fost elabodate. Documentul are valabilitate doar cu semnatura si stampila originala.

- 1 Invelitoare din tabla, tip tigla
- 2 Tamplarie PVC, cu geam termopan
- 3 Tencuiala minerala decorativa (nuante de alb)
- 4 Tencuiala speciala pentru soclu, tip Baumit sau placaj piatra naturala.
- 5 Trotuar de protectie

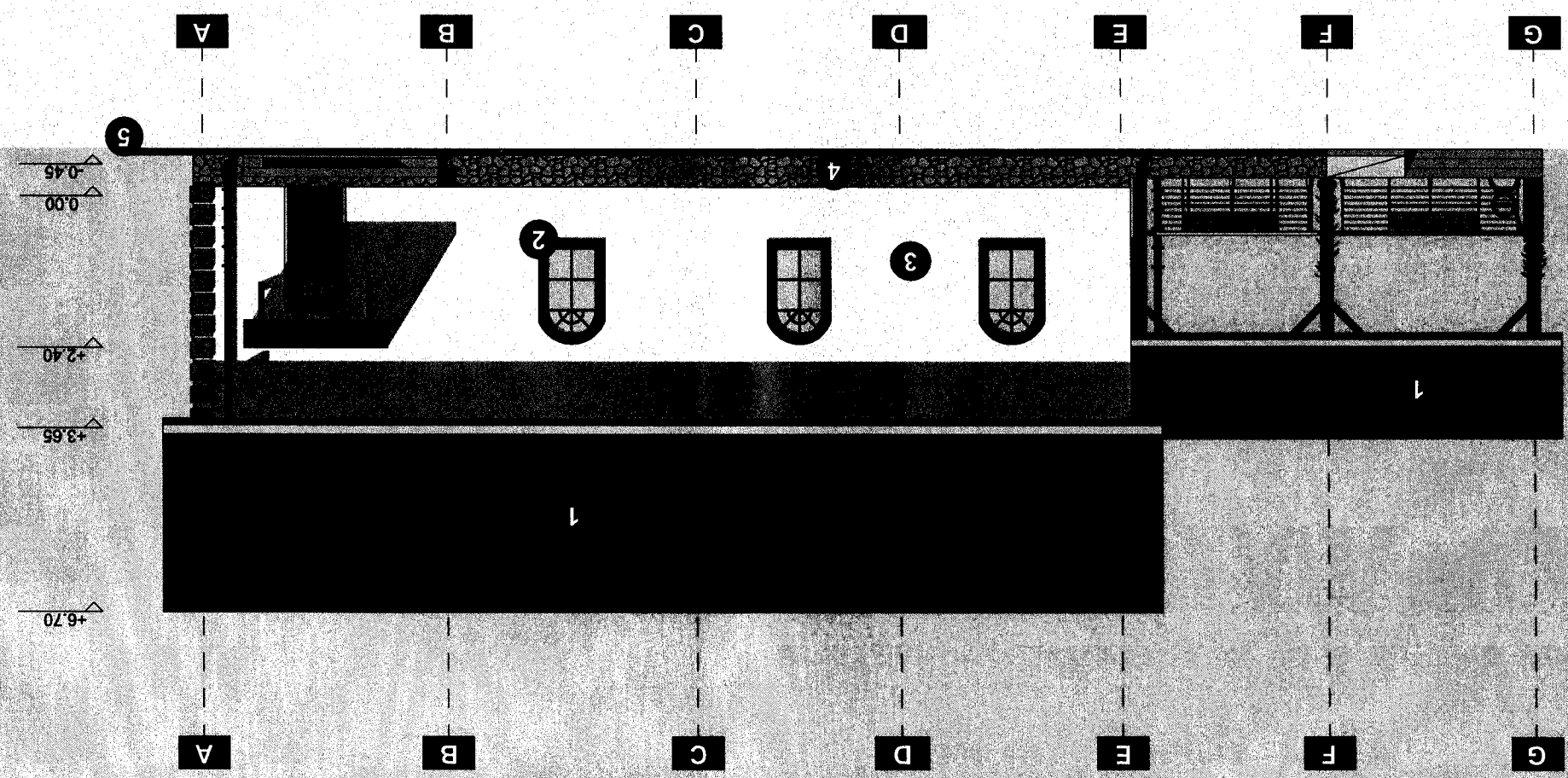

NR. PR.	14/2024	FAZA	D.T.A.C.	+ P.T.	SCARA	1:100	DATA	aprilie 2024	PLANSĂ	A.05	FORMAT	A3
<b>S.C. PIXEL CONCEPT S.R.L.</b> ZALAU 2302887 tel: 0757 064444 / 0744631485 email: costea.g.sorin@gmail.com Aceasta planşa si informațiile cuprinse, nu pot fi copiate, reproduse sau utilizate parțial sau integral, decât cu acordul S.C. PIXEL CONCEPT S.R.L. si nu pot fi utilizate decât pentru scopul pentru care au fost elaborate. Documentul are valabilitate doar cu semnăturile si stampilele originale.												
<b>TITLU PROIECT</b> 2359 ORDINUL ARHITECTURAL DIN ROMÂNIA												
<b>INIINTARE CASĂ GEMONII FUNERARE IN</b> <b>LOC. CRISTOLT,</b> <b>COM. CRISTOLT, JUD. SALAJ</b>												
<b>AMPLASAMENT</b> <b>LOC. CRISTOLT NR. FN,</b> <b>COM. CRISTOLT, JUD. SALAJ</b>												
<b>PROIECTAT</b> <b>ing. COSTEA GHEORGHE</b>												
<b>BENEFICIAR</b> <b>PAROHIA ORTODOXA ROMANA CRISTOLT</b>												
<b>DESENAȚ</b> <b>teh. COSTEA G. SORIN</b>												
<b>FATA DATERALA STANGA</b>												

- 1 Invelitoare din tabla, tip tigla
- 2 Tamplarie PVC, cu geam termopan
- 3 Tencuiala minerala decorativa (nuante de alb)
- 4 Tencuiala speciala pentru soclu, tip Baumit sau placaj piatra naturala.
- 5 Trotuar de protectie

