

ROMANIA
JUDETUL SALAJ
COMUNA CRISTOLT
CONSILIUL LOCAL

HOTARAREA NR. 80

Din 27.11.2020

privind aprobarea Actului adițional nr. 2 la Contractul de concesiune nr.1588 /16.09.2013 încheiat cu C.M.M.F. Dr. Suleiman M. Abdelsalam.

Consiliul local al comunei Cristolt, întrunit în ședința ordinară de lucru, în exercitarea atribuțiilor sale legale.

Având în vedere:

- Hotărârea Consiliului Local Cristolt cu nr. 34 din 29.08.2013, respectiv Contractul de concesiune nr.1588 /16.09.2013 încheiat cu C.M.M.F. Dr. Suleiman M. Abdelsalam.
- Cererea dl. Dr. Suleiman Abdelsalam înregistrată la Primăria Cristolt cu nr. 2121 din 02.11.2020 prin care solicită diminuarea spațiului cu suprafața de 34,48 mp deoarece nu mai folosește spațiu de locuit
- Având în vedere Raportul de aprobare a primarului comunei Cristolt cu nr. 2288 din 24.11.2020 și raportul compartimentului de specialitate din cadrul aparatului de specialitate al primarului cu nr. 2310 din 25.11.2020.
- prevederile Hotărârii Guvernului nr.884/2004 privind concesionarea unor spații cu destinație de cabinete medicale, modificată prin HGR nr.1225/2005
- Ordinul Ministrului Sănătății nr. 946/2004 pentru aprobarea modelului cadru al contractului de concesiune, încheiat în temeiul Hotărârii Guvernului nr. 884/2004 privind concesionarea unor spații cu destinație de cabinete medicale
- prevederile art.129 alin.(2) litera c) alin.(6) litera a) din O.U.G. nr.57/2020 privind Codul Administrativ, cu modificările și completările ulterioare.

În temeiul art. 196 alin.(1) litera (a), art.139 alin.(1) și alin(3) litera „g” din O.U.G. nr. 57/2019 privind Codul administrative.

HOTARASTE:

Art.1. Se aproba Actului adițional nr. 2 la Contractul de concesiune nr.1588 /16.09.2013 încheiat cu C.M.M.F. Dr. Suleiman M. Abdelsalam, care face parte integrantă din prezenta hotărâre împreună cu schița de delimitare a spațiului.

Art.2. Cu ducere la îndeplinire a prezentei hotarari se incredinteaza primarului comunei și compartimentului de contabilitate din cadrul aparatului de specialitate al primarului comunei Cristolt

Art.3. Prezenta hotarare poate fi atacata de catre cei interesati la instanta de contencios administrativ în condițiile Legii nr.554/2004,cu modificările și completările ulterioare;

Art.4. Prezenta hotarare se comunica cu:

- Instiutia Prefectului Judetului Salaj;
- Primarul comunei Cristolt;
- Dr. Suleiman Abdel Salam;
- Prin afișare
- Dosar hotărâri

PREȘEDINTE DE ȘEDINȚĂ
NECHIFOR CRISTIAN



Contrasemnează,
SECRETAR GENERAL UAT
DAVID MARIUS



ROMÂNIA
JUDEȚUL SALAJ
COMUNA CRISTOLȚ
PRIMĂRIA COMUNEI CRISTOLȚ
CRISTOLȚ nr.84, tel :0260635958; fax: 0260635977;
e-mail: primariacristolt@yahoo.com

Nr. 2217/10.11.2020.

ACT ADIȚIONAL NR. 2 /2020

La Contractul de concesiune nr. 1588 din 16.09.2013

1. Părți contractante

COMUNA CRISTOLT, județul SALAJ cu sediul în loc. CRISTOLT, nr.84, județul SALAJ, telefon 0260-635958, Fax :0260-635977 cod fiscal nr. 4291638, reprezentata prin domnul **IOAN CHESELI in calitate de primar** în calitate de **concedent** pe de o parte
Și

CABINET MEDICAL MEDICINĂ DE FAMILIE CRISTOLT, cu sediul în Cristolț nr.69, județul Sălaj prin reprezentant legal dr. **SULEIMAN ABDEL SALAM**. în calitate de concesionar

punctul 2.1 de la punctul 2 din contractul de conceiune nr. 1588 din 16.09.2013 se modifică după cum urmează:

-obiectul contractului de concesiune îl constituie exploatarea spațiului din clădirea Dispensarului Uman situată în localitatea Cristolț nr.69 unde funcționează Cabinetul Medical Medicină de Familie Cristolț, format din 9 încăperi în suptafață de 79,98 mp, cu numerele 3, 4, 5, 6, 7, 8, 9, 10, 11, conform schiței spațiului, anexă la prezentul act adițional și la contractul de concesiune.

Celelalte clauze contractuale rămân neschimbate

Prezentul act adițional s-a încheiat în 2 exemplare câte unul din fiecare parte.

PRIMAR
COMUNA CRISTOLT,
IOAN CHESELI



C.M.M.F. CRISTOLT
Dr. SULEIMAN ABDELSALAM

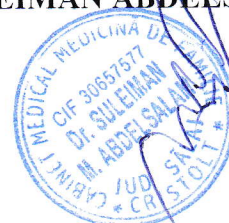

SECRETAR GENERAL UAT
DAVID MARIUS

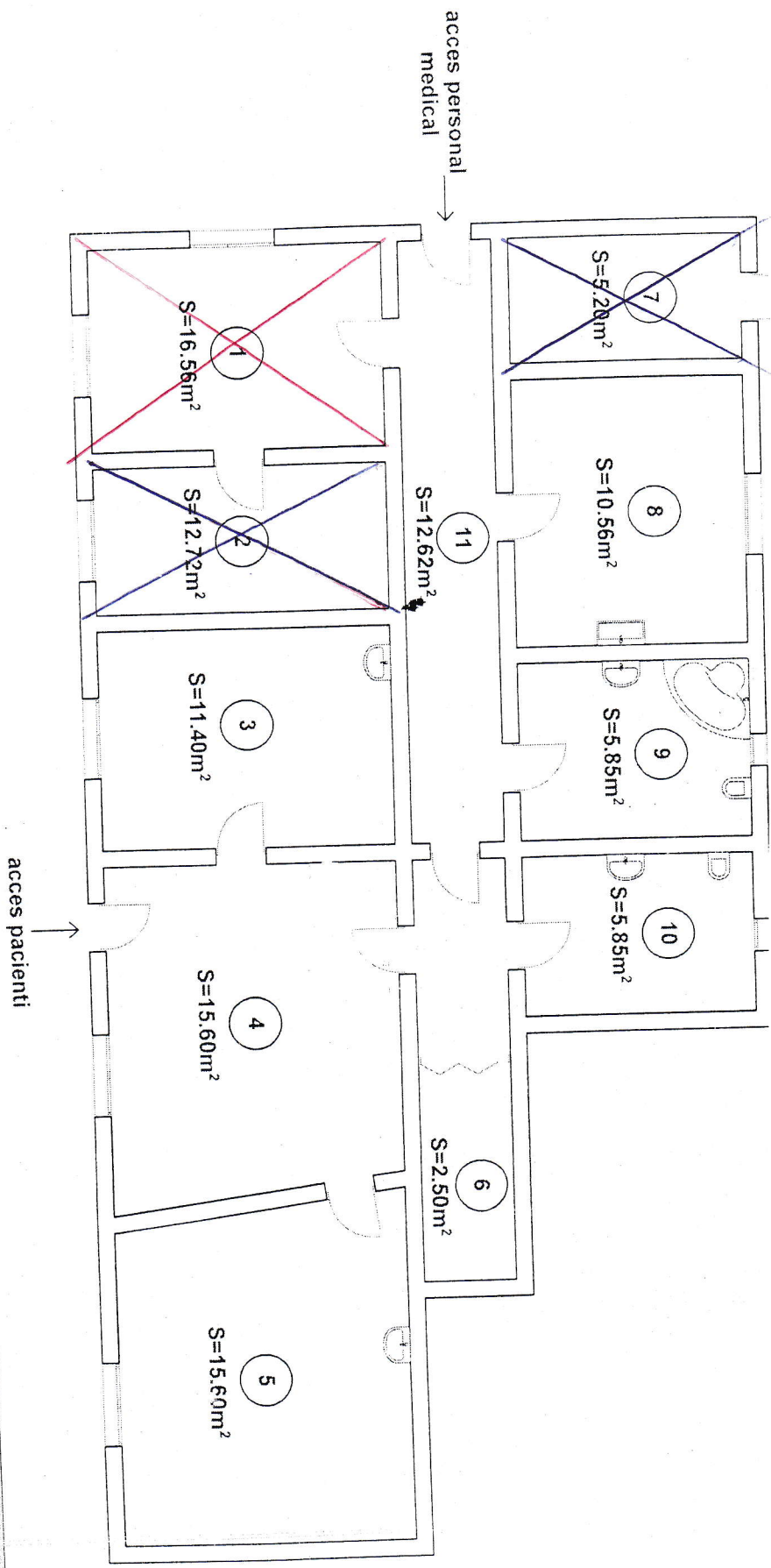

- | | | |
|-----------------------|------------------------------|---|
| 1 Locuinta medic | 5 Sala de tratamente | 9 Grup sanitar pacienti personal medical / Depozit deseuri medicale |
| 2 Locuinta medic | 6 Fisier | 10 Grup sanitar pacienti |
| 3 Cabinet consultatii | 7 Centrala termica/calorifer | 11 Hol acces |
| 4 Sala de asteptare | 8 Vestiar | |